N°23 - DÉCEMBRE 2026

le P'tit MAT' PRI

la revue des écoliers de Cébazat

Cébazat
une ville, une vallée

Une publication de la Ville de Cébazat
Directeur de publication : Flavien Neuvy
- Rédaction/photos : Mairie de Cébazat, Mes recettes faciles, 10doigts,
- Illustrations : Les Expressionnistes
- Conception et impression : Les Expressionnistes

HO HO HO ! NOËL DÉBARQUE SUR LE MARCHÉ DE CÉBAZAT !

Le Père Noël t'attend… et il n'arrive pas les mains vides !
Le 20 décembre, **le P'tit + du marché est de retour** et transforme le rendez-vous dominical en royaume de Noël !
Au programme : des papillotes à croquer, un **Père Noël** prêt à te rencontrer et un **spectacle absolument givré !**



Le Père Noël en personne viendra distribuer des papillotes aux petits gourmands ! Et encore plus spectaculaire, un bloc de glace se transformera sous tes yeux ! Avec ses outils, le sculpteur va tailler et façonner la glace pour lui donner vie. Petit à petit, une œuvre étonnante prendra forme. Magique non ? Mais que va-t-il bien pouvoir faire apparaître ? Mystère…

Pas besoin d'attendre le réveillon pour vivre la magie de Noël !

Le P'tit + du marché Dimanche 20 décembre, entre 10 h et 12 h, au marché de Cébazat, sur la place de la Commune-1871.

LE MARCHÉ DE NOËL T'OUVRE SES PORTES !

De jolies créations, plein d'idées cadeaux et surtout, de quoi mettre des étoiles dans tes yeux ! Viens à la rencontre du Père Noël, flâne dans les allées féeriques et pars à la chasse aux lutins farceurs ! Ils se sont cachés un peu partout sur le marché… Sauras-tu tous les retrouver ? **Ouvre l'œil, mène l'enquête et tente de remporter une récompense !** À toi de jouer !



Marché de Noël, samedi 5 décembre de 10 h à 19 h et dimanche 6 décembre de 10 h à 18 h à Sémaphore.

À TOI DE JOUER ! ★

Cherche et trouve
10 symboles de Noël (couleur orange et vert !) se sont glissés dans ce numéro : cadeau, bonnet du Père Noël, sucre d'orge, bonhomme de neige, flocon, boule de Noël, sapin, petit bonhomme en pain d'épice, lutin, bûche)

Conseil municipal des enfants : la parole aux enfants !

Les élections du CME, pas à pas !

Les élèves des classes de CE2, CM1 et CM2 des trois écoles de Cébazat ont voté pour élire leurs représentants au Conseil municipal des enfants (CME). Mais comment se déroule une élection ?

Étape 1 - Je fais campagne

Les candidats (des élèves de CM1 et CM2) présentent leurs idées et expliquent ce qu'ils aimeraient améliorer dans la commune. Ils doivent convaincre leurs camarades, sans oublier que chacun peut avoir des opinions différentes.

Étape 2 - Je vote

Chaque électeur choisit son candidat. Le vote est personnel et confidentiel. Chacun est libre de son choix.

Étape 3 - Je compte les voix

Les bulletins sont dépouillés et les résultats annoncés. Les candidats qui obtiennent le plus de voix sont élus.

Étape 4 - Je deviens conseiller

Le 17 octobre, Élise, Ilhame, Izia, Aya, Éleana, Léna et Adam ont officiellement rejoint le CME et leurs 7 autres camarades de CM2, déjà engagés dans l'aventure. Le maire, Flavien Neuvy, leur a remis leur écharpe tricolore.

Étape 5 - Je m'engage pour les autres

Les jeunes élus se réunissent, échangent avec les élus adultes et travaillent sur des projets utiles aux enfants et à la commune. Ils ne défendent pas seulement leurs idées, ils représentent aussi leurs camarades.



Être élu au CME, ça veut dire quoi ?

Être conseiller municipal enfant, ce n'est pas seulement porter une écharpe ! C'est s'engager pour les autres, faire entendre la voix des jeunes et chercher des solutions pour améliorer la vie à Cébazat.

Un jeune élu, c'est quelqu'un qui...

- apprend à devenir un citoyen
- écoute les idées et les besoins de ses camarades
- travaille en équipe pour faire avancer les projets
- respecte les avis différents du sien
- s'implique pour que ses idées puissent devenir réalité



Un projet doit être étudié, organisé et parfois financé. Tout ne peut pas se réaliser immédiatement. Les élus apprennent à faire des choix ensemble.

Des idées qui peuvent devenir des projets !

Parmi les propositions qui émergent au CME, plusieurs pistes donnent déjà envie de passer à l'action.

Un karaoké pour les enfants

Chanter ses chansons préférées, partager un bon moment et oser monter sur scène.
On t'attend le Vendredi 12 mars de 18h00 à 20h00, salle des fêtes Cassiopée.

Apprendre les gestes de premiers secours

Découvrir les bons réflexes pour aider une personne en difficulté et savoir comment alerter les secours.

Une ville plus propre

Organiser un ramassage des déchets pour protéger la nature et donner envie à chacun de prendre soin de son environnement.

Ces propositions sont des pistes de projets, leur mise en œuvre dépendra du travail des jeunes élus et de leur étude avec la Ville.



Lache tes idées !

Tu as une idée pour rendre Cébazat encore plus agréable, amusante ou solidaire ? Le CME est aussi là pour faire remonter les envies des enfants ! Aide les jeunes élus à imaginer les projets de demain en leur partageant tes propositions.

Relève un défi sportif pour le Téléthon



Les défis sportifs sont de retour le **vendredi 4 décembre** pour soutenir le **Téléthon**. Tu aimes le **sport** et les **challenges**, rejoins-nous dès 18 h au complexe sportif Jean-Marie-Bellime. Il y aura du foot, (inscris toi au tournoi*), du vélo blender (fais le plein de vitamines), un parcours parent-enfant (on chamboule tout !) et une ambiance festive car le Téléthon est une grande rencontre où l'on joue et on se surpasse pour faire grimper la cagnotte ! *Inscription par mail : tony.dasilva@cebazat.fr

C'est quoi le Téléthon ?



Le Téléthon c'est des émissions spéciales à la télé, des événements dans la rue, des manifestations sportives partout en France. La mobilisation est impressionnante, il s'agit de **l'événement solidaire qui rassemble le plus les Français.** Il a pour objectif de recueillir de l'argent pour soutenir la **recherche médicale** sur les maladies neuromusculaires.

À propos pétiot !

Téléthon, : un drôle de nom ?! Le mot **« Téléthon »** est né de deux mots : « **télé**vision » et « mara**thon** ». Comme un marathon, c'est une course contre la montre ! Pendant 30 heures, tout le monde se mobilise pour récolter le plus d'argent possible. Cet argent sert à aider la recherche et à **lutter contre les maladies rares.**

En cuisine pour des petits sablés de Noël !



Ingrédients :

★ 200 g de farine ★ 125 g de beurre mou ★ 80 g de sucre glace ★ 80 g de poudre d'amandes ★ 1 œuf + 1 jaune d'œuf ★ Préparation : 20 min + 2 h au frais ★ Cuisson : 15 min

Par ici la popotte !

1. Dans un saladier, mélange la farine, le sucre glace et la poudre d'amandes.
2. Ajoute le beurre mou et l'œuf. Mélange pour former une boule de pâte.
3. Mets la pâte au réfrigérateur pendant 2 heures.
4. Étale la pâte avec un rouleau et découpe tes sablés avec des emporte-pièces.
5. Dépose-les sur une plaque recouverte de papier cuisson et badigeonne-les avec le jaune d'œuf.
6. Demande à un adulte de faire cuire tes sablés 15 minutes à 180 °C.

Il ne reste plus qu'à les laisser refroidir et à les déguster !

Les coups de cœur culturels



LA MINUTE GEEK

Envie de partir à l'aventure ? Les jeux vidéo ont de quoi te faire voyager !

Marsupilami 2 : Salsa Palombia - jeu vidéo Dès 3 ans

Le Marsupilami est de retour ! Avec sa longue queue et son énergie débordante, il t'embarque dans une aventure pleine de surprises au cœur d'une jungle colorée. Explore, saute, cours et relève des défis pour vivre une escapade pleine de rebondissements !

L'INSTANT LITTÉRAIRE

Des histoires pour s'évader. Ouvre un livre et laisse ton imagination t'emmener très loin !



Quatre sœurs et la magie de Noël roman Dès 8 ans

Retrouve les quatre sœurs dans une histoire pleine de complicité et de magie, parfaite pour se plonger dans l'ambiance des fêtes.

LE CINÉPHILE

Des histoires qui prennent vie sur grand écran. Chut, la séance va commencer !

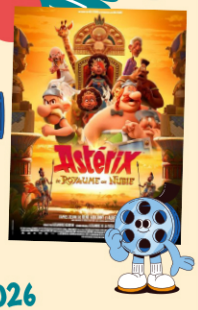

Astérix : Le Royaume de Nubie - Dès 6 ans film d'animation en salle le 9 décembre 2026

Et si les célèbres Gaulois redevenaient des enfants ? Une drôle de mésaventure va pousser Astérix et Obélix à partir à l'aventure pour trouver une solution. Gare aux bêtises !

L'ESPACE JEU

Les après-midis d'hiver, on joue ! Sors les jeux de société et réunis ta famille ou tes copains.



Athlètes de compète jeu de société (édition Iello) dès 6 ans

Une course complètement folle ! Lance les dés, choisis ton champion parmi 36 personnages loufoques et tente d'arriver le premier. Mais attention, certains concurrents ont des pouvoirs complètement farfelus pour ralentir leurs adversaires !

TOUR de MAINS

Flocons à accrocher dans le sapin de Noël

Une activité créative facile (dès 5 ans), rapide (30 min) et magique pour décorer le sapin !

Matériel :

- 4 Bâtonnets en bois (crantés ou non)
- Peinture acrylique ❄ Pinceau ❄ Colle
- Strass et décorations ❄ 1 paire de ciseaux
- Fil élastique ou fil de couture



Étapes

- Peins les bâtonnets
- Une fois la peinture sèche, colle les bâtonnets les uns sur les autres en forme de flocon.
- Colle une décoration au centre de ton flocon (petit flocon en bois, étoile, pompon...).
- Décore les branches du flocon avec de jolis strass.
- Noue ou colle un morceau de ficelle sur l'une des branches pour suspendre le flocon.

L'actu des écoles

Des écoles plus agréables

Pendant l'été, quelques travaux ont été réalisés :

✲ à l'école maternelle Jules-Ferry, la **salle de motricité** a reçu un coup de frais avec de nouvelles peintures.

✲ à l'école Pierre-et-Marie-Curie, des **films solaires** ont été installés sur les fenêtres pour mieux protéger les classes de la chaleur.

Des nouveaux jeux à la récré

À l'école Pierre-et-Marie-Curie, cinq **nouveaux jeux colorés** ont fait leur apparition dans la cour. Imaginés et réalisés par les animateurs et les agents du service technique de la Ville, ils permettent de varier les plaisirs pendant la récréation. Ils donnent aussi des idées pour le futur réaménagement de la cour, qui prévoit davantage d'arbres, d'ombre et d'espaces de jeux.





Des élèves qui deviennent écrivains

L'année dernière, les élèves de CM1-CM2 de l'école Pierre-et-Marie-Curie ont relevé un sacré défi : écrire leur propre livre ! Avec l'aide de l'association Rue des Graphèmes et de Marion Curtillet, de la maison d'édition Du sable et des cailloux, ils ont imaginé une histoire « **Opération fleur volcanique** », mêlant biodiversité et opéra. De l'écriture des chapitres au choix de la couverture, ils ont tout construit ensemble. Une **belle aventure collective** dont ils peuvent être fiers !



Le calendrier de l'Avent : une histoire à découvrir !

Tu vas ou tu as déjà peut-être commencé à ouvrir ton calendrier de l'Avent mais sais-tu d'où vient cette tradition ? En Allemagne, au XIXème siècle, les enfants recevaient chaque jour une petite image pour patienter jusqu'à Noël. En 1908, Gerhard Lang imagine le premier calendrier avec des petites cases à ouvrir chaque jour. En 1958, les premiers calendriers garnis de chocolats font leur apparition. Miam !

LE TRI FACILE
NE PAS JETER SUR LA VOIE PUBLIQUE